

Synthèse des nouveautés de la Version 7

Évolutions majeures

1. Les catégories de zones

Avec Phase Manager 7, il est dorénavant possible de définir des catégories de zone et les associer aux zones. Il est possible d'imaginer par exemple les jeux de catégorie suivant :

- Zone provisoire, Zone à déposer/démolir, Zone à construire...
- Zone du Profil en travers, Zone du profil en long, Zone de la vue en plan
- ...

Pour chaque catégorie, vous allez pouvoir définir un comportement en fonction du statut de la zone (couleur d'affichage et clipping) :

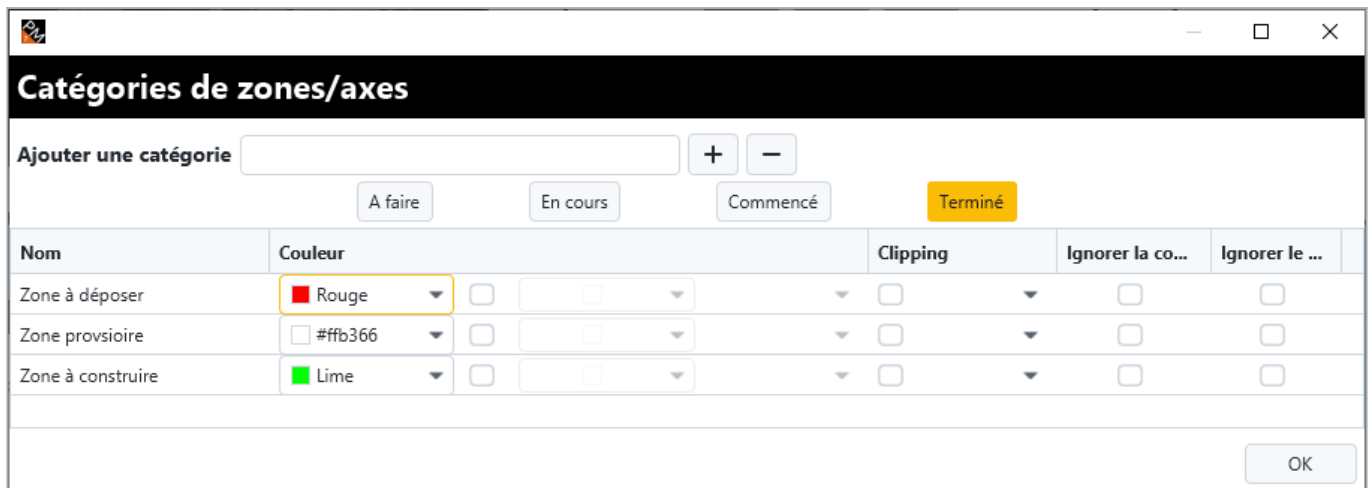

Nom	Couleur	Clipping	Ignorer la co...	Ignorer le ...
Zone à déposer	■ Rouge	<input type="checkbox"/>	<input type="checkbox"/>	<input type="checkbox"/>
Zone provisoire	■ #ffb366	<input type="checkbox"/>	<input type="checkbox"/>	<input type="checkbox"/>
Zone à construire	■ Lime	<input type="checkbox"/>	<input type="checkbox"/>	<input type="checkbox"/>

Ensuite, dans le LIVE ou dans les livrables, vous pourrez choisir si vous souhaitez afficher votre projet en fonction de ces catégories.

2. Les nouveautés du mode MONTAGE du Live View

• 3 nouvelles informations ajoutables dans votre frise de montage :

- **L'information temporelle dynamique** (TimeLine) :

En mode montage, vous allez pouvoir ajouter sur tout ou partie de votre vidéo, une ou plusieurs informations temporelles, à savoir la date ou la période de l'animation à un instant t. Cette information est personnalisable :



Le résultat est le suivant :



○ **L'intégration du son**

Toujours dans ce monde montage, il est possible d'ajouter du son afin de rendre l'animation plus immersive.

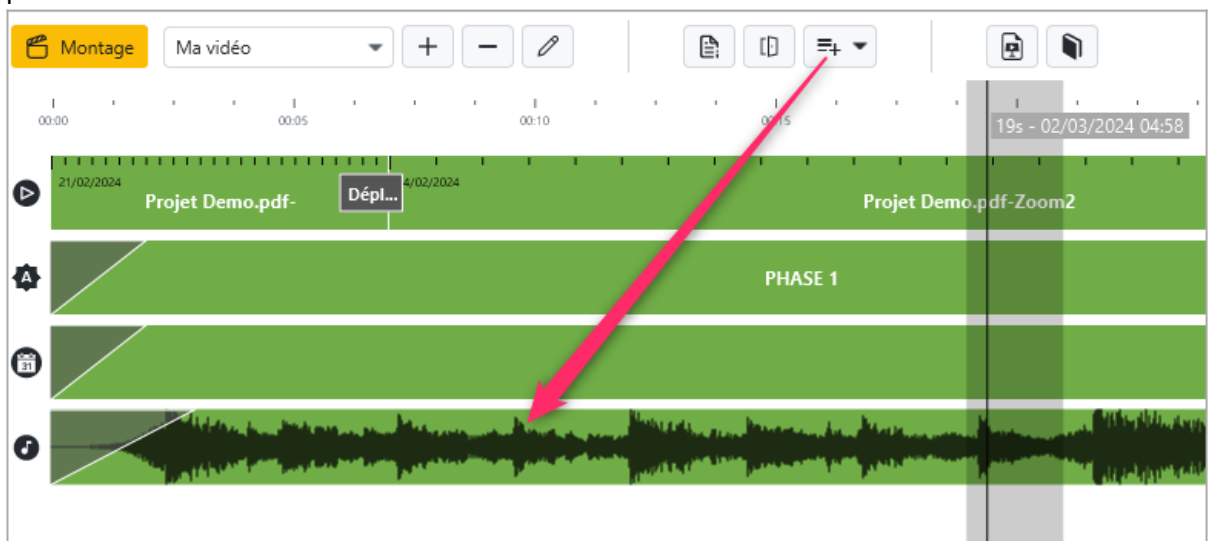

○ **L'intégration de texte**

Enfin, Phase Manager 7 permet également d'ajouter du texte libre, temporalisé, ce qui là aussi apporte du dynamisme à l'animation vidéo.

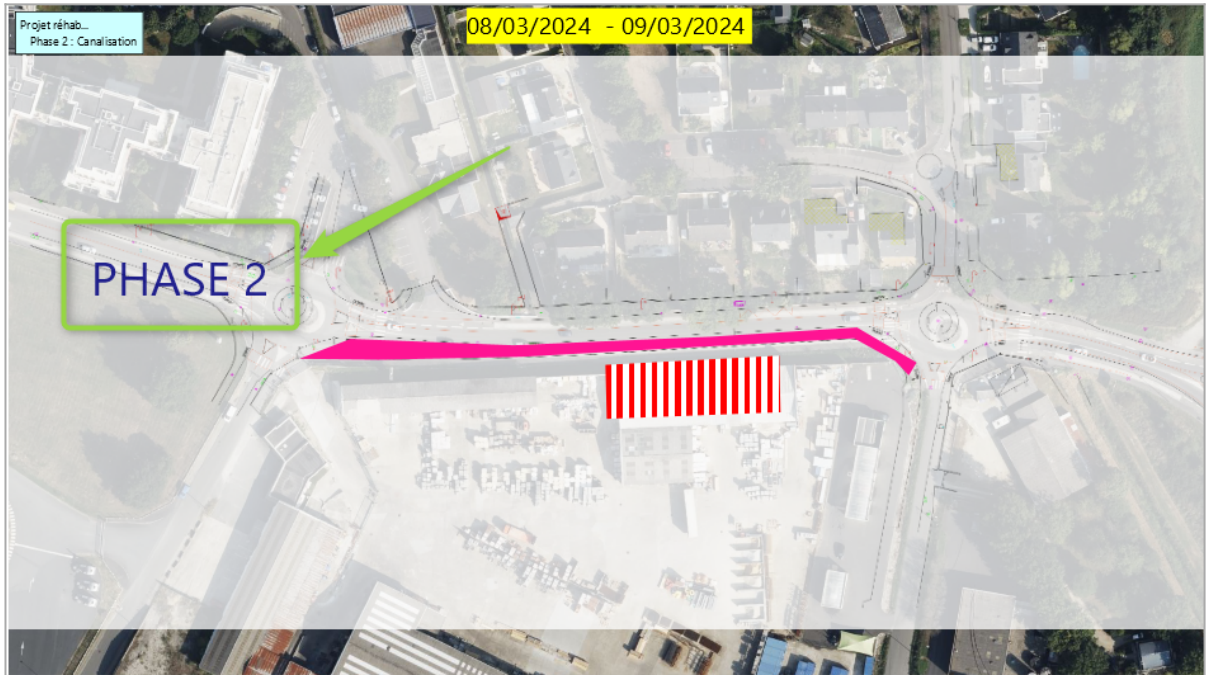

- **Génération automatique d'un livrable**

La dernière évolution signification du mode MONTAGE est la possibilité de créer un LIVRABLE directement depuis le montage réalisé. Un gain de temps significatif.

3. Une refonte complète de l'interface

- **Mode clair / Mode sombre**

Améliorer l'expérience utilisateur est résolument un des fondements de cette version 7. L'implémentation du mode sombre l'illustre parfaitement :

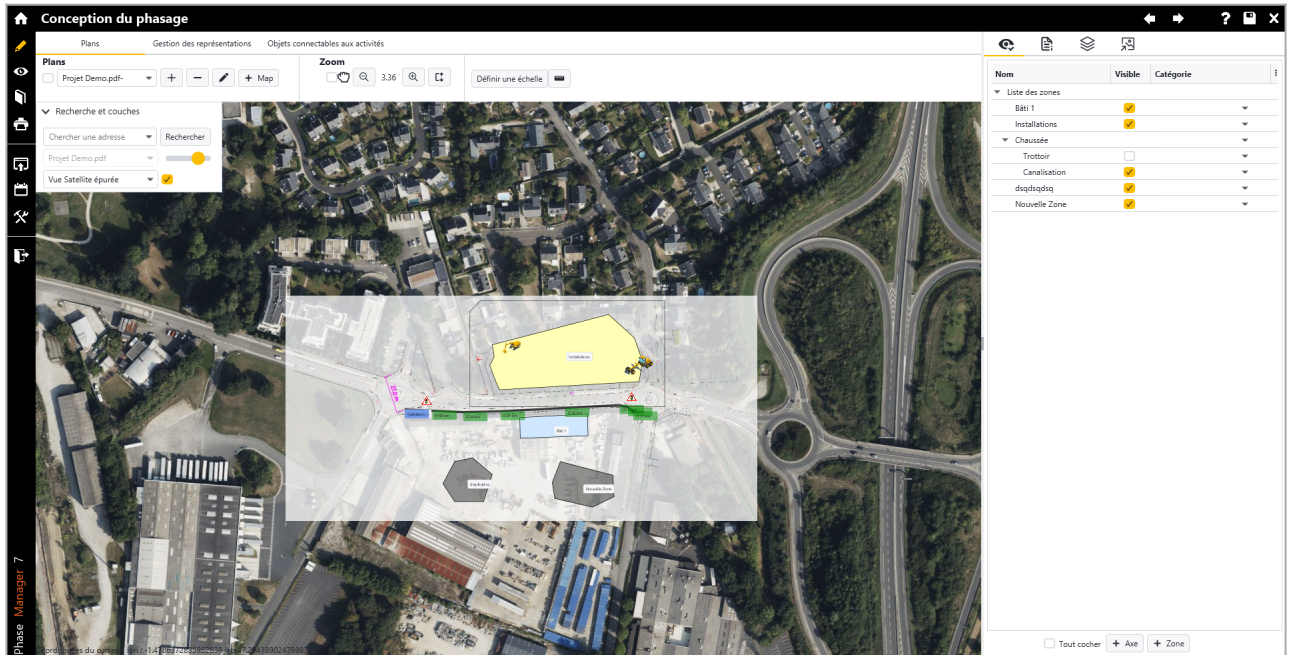

- **Détachement d'onglet/fenêtres**

Quand on travaille aec plusieurs écrans, il peut être intéressant de détacher les onglets, ce que

propose à présent Phase Manager 7 :

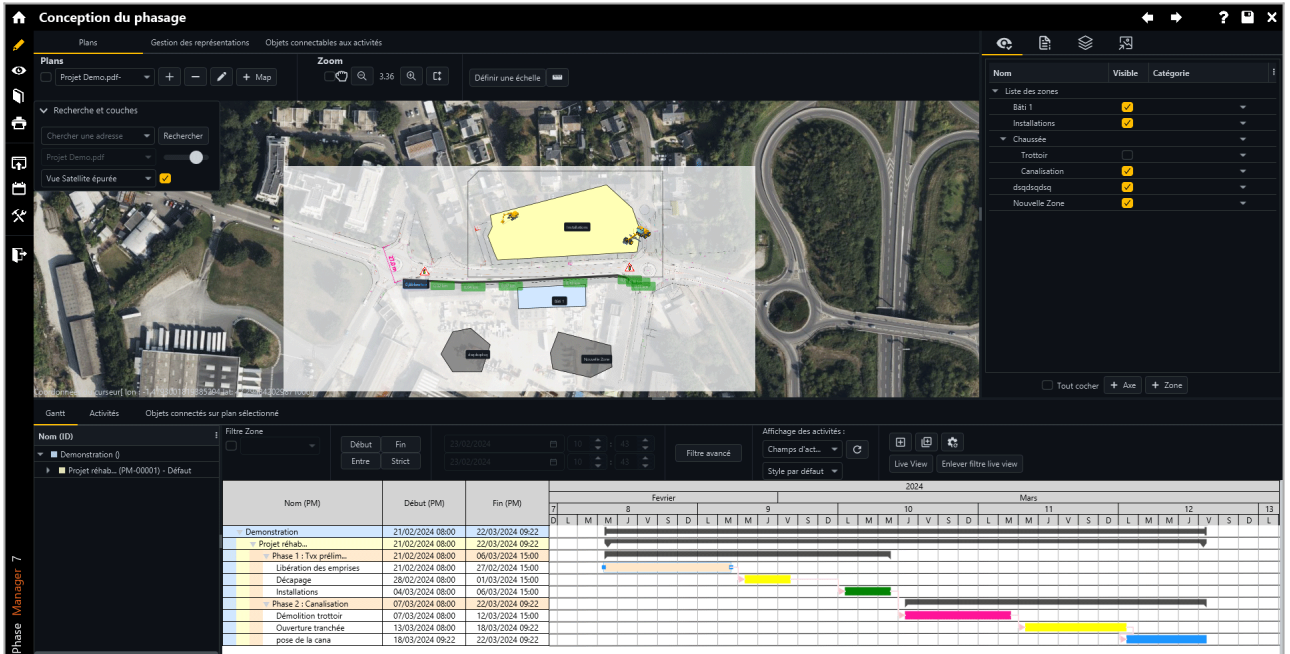

The screenshot displays the 'Conception du phasage' (Phase Design) interface. It features a central map view with a satellite overlay and a yellow highlighted area. To the right is a 'Liste des zones' (Zone List) with columns for 'Nom', 'Visible', and 'Catégorie'. Below the map is a Gantt chart showing project activities from February to March 2024. The Gantt chart includes a table with the following data:

Nom (PM)	Début (PM)	Fin (PM)
Démonstration	21/02/2024 08:00	22/03/2024 09:22
Projet réhab...	21/02/2024 08:00	22/03/2024 09:22
Phase 1 : Trx prelim...	21/02/2024 08:00	06/03/2024 15:00
Liberation des emplois	21/02/2024 08:00	27/02/2024 15:00
Décapage	28/02/2024 08:00	01/03/2024 15:00
Installations	04/03/2024 08:00	06/03/2024 15:00
Phase 2 : Canalisation	07/03/2024 08:00	22/03/2024 09:22
Démolition trottoir	07/03/2024 08:00	12/03/2024 15:00
Ouverture tranchée	13/03/2024 08:00	18/03/2024 09:22
pose de la cana	18/03/2024 09:22	22/03/2024 09:22

- **Refonte de l'onglet des objets connectés dans "Conception"**

La fenêtre des objets connectés a été repensée afin de simplifier leur utilisation et la création des groupes d'objets :

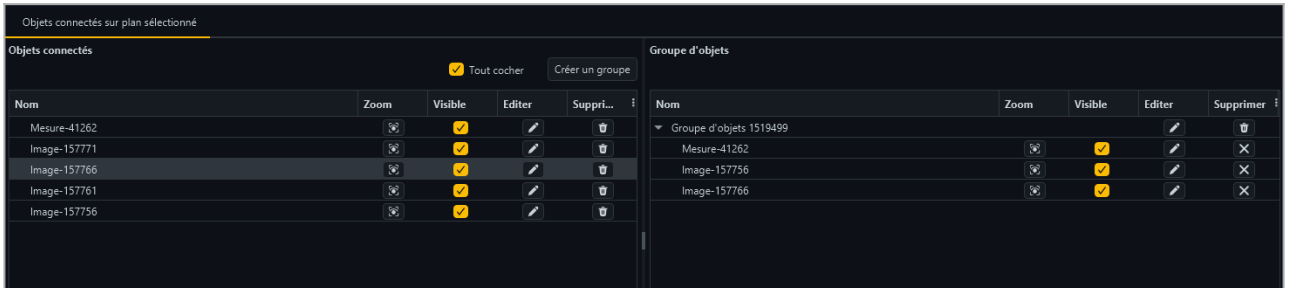

The screenshot shows the 'Objets connectés sur plan sélectionné' (Connected Objects on selected plan) window. It is divided into two main sections: 'Objets connectés' and 'Groupe d'objets'.

Objets connectés: A table listing individual objects with columns for 'Nom', 'Zoom', 'Visible', 'Editer', and 'Suppr...'. A 'Tout cocher' (Select All) button is present.

Groupe d'objets: A section for managing groups of objects, showing a 'Groupe d'objets 1519499' with its constituent objects: 'Mesure-41262', 'Image-157771', 'Image-157766', 'Image-157761', and 'Image-157756'. Each object has its own set of 'Zoom', 'Visible', 'Editer', and 'Supprimer' controls.

- **Simplification des livrables** * Nouvelle interface de création de livrable

Pour créer un livrable, l'interface a été légèrement épurée afin d'améliorer la compréhension de celle-ci :

Création d'un carnet de phasage

1 - Choisir le sous projet

Générer les planches par

pour le sous projet :

Nom

Projet réhab...

2- Choisir des phases

Nom

Aucun contenu dans la table

3 - Ajouter des planches

Choisir le plan :

Projet Demo.pdf

Création des planches

4 - Le carnet de phasage

Nom	Début	Fin	Plan
Aucun contenu dans la table			

Supprimer
Vider

Nouveau Carnet
Mettre à jour

- Nouvelle interface de mise à jour de livrable :
Même principe pour la mise à jour des livrables, l'interface a été simplifiée :

Création d'un carnet de phasage

0 - Paramétrage

Paramètre pour la mise à jour :

Personnalisation des couleurs + clipping Contenues Mettre à jour

Ordre des zones/axes Conservés Mettre à jour

Epaisseurs des axes Conservés Mettre à jour

1 - Choisir le sous projet

Générer les planches par

pour le sous projet :

Nom

Projet réhab...

2- Choisir des phases

Nom

Aucun contenu dans la table

3 - Ajouter des planches

Choisir le plan :

Projet Demo.pdf

Création des planches

4 - Le carnet de phasage

Nom	Début	Fin	Plan
Journée du 21/02/2024 08:00	21/02/2024	22/02/2024	Projet Demo.pdf
Journée du 22/02/2024 00:00	22/02/2024	23/02/2024	Projet Demo.pdf
Journée du 23/02/2024 00:00	23/02/2024	24/02/2024	Projet Demo.pdf
Journée du 24/02/2024 00:00	24/02/2024	24/02/2024	Projet Demo.pdf
Journée du 24/02/2024 23:59	24/02/2024	25/02/2024	Projet Demo.pdf-Zoom2
Journée du 25/02/2024 00:00	25/02/2024	26/02/2024	Projet Demo.pdf-Zoom2
Journée du 26/02/2024 00:00	26/02/2024	27/02/2024	Projet Demo.pdf-Zoom2
Journée du 27/02/2024 00:00	27/02/2024	28/02/2024	Projet Demo.pdf-Zoom2
Journée du 28/02/2024 00:00	28/02/2024	28/02/2024	Projet Demo.pdf-Zoom2
Journée du 28/02/2024 00:00	28/02/2024	01/03/2024	Projet Demo.pdf-Zoom2
Journée du 01/03/2024 00:00	01/03/2024	02/03/2024	Projet Demo.pdf-Zoom2
Journée du 02/03/2024 00:00	02/03/2024	03/03/2024	Projet Demo.pdf-Zoom2
Journée du 03/03/2024 00:00	03/03/2024	04/03/2024	Projet Demo.pdf-Zoom2
Journée du 04/03/2024 00:00	04/03/2024	05/03/2024	Projet Demo.pdf-Zoom2
Journée du 05/03/2024 00:00	05/03/2024	06/03/2024	Projet Demo.pdf-Zoom2

Changer l'heure de début pour chaque planche : 00 : 00

Changer l'heure de fin pour chaque planche : 24 : 00

Supprimer
Vider

Nouveau Carnet
Mettre à jour

- Paramètres de livrable sur le nom du livrable :
Une fois le livrable créé, vous retrouvez à présent les paramètres du livrable en sélectionnant le nom du livrable et en choisissant l'onglet "Livrable" :

Livrables

Nom	Livrable	Planche
carnet 1		
Journée du 21/02/2024 08:00		
Journée du 22/02/2024 00:00		
Journée du 23/02/2024 00:00		
Journée du 24/02/2024 00:00		
Journée du 24/02/2024 23:59		
Journée du 25/02/2024 00:00		
Journée du 26/02/2024 00:00		

Couleurs des zones et axes

Couleurs prioritaires

Afficher catégories de zones

Couleurs secondaires

Champs d'activité

Style par défaut

Format du livrable

Gabarit

Gabarit par défaut

A3

Marges (Gauche & Droite) :

0 0

Portrait

Etiquettes

🔍 - +

🖨️ ✂️ 🗑️

Journée du 21/02/2024 08:00

Projet Demo.pdf

Et les paramètres de page des livrables en sélectionnant les pages et en allant sur l'onglet "Planche" :

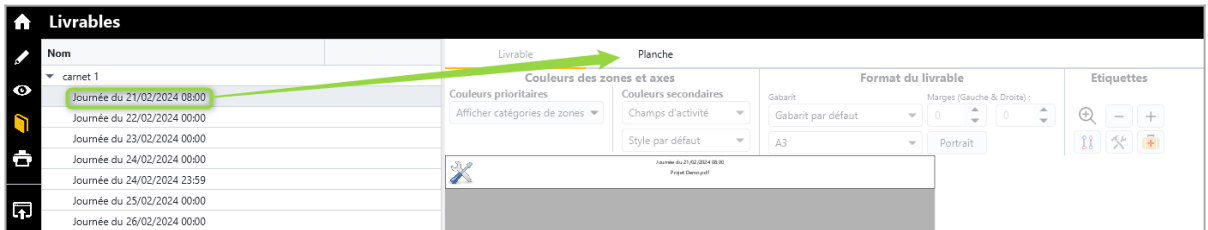

- Nouveau système d'application des couleurs :

Les couleurs sur les livrables ont deux niveaux :

- Les couleurs prioritaires qui correspondent aux catégories de zones :

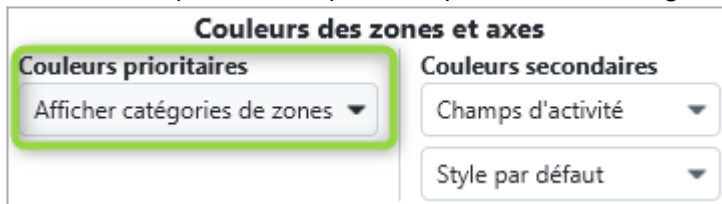

- Les couleurs secondaires qui peuvent afficher les zones en fonction d'un champ d'activité, d'une couleur d'état ou d'une couleur de zone :

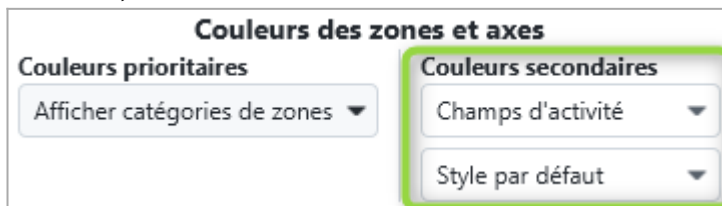

- Nouveau système pour ajouter des objets et autres légendes :

Dans Phase Manager 7, nous avons regroupé et restructuré la banque d'objets ajoutables dans un seul et même menu en vue de simplifier leur utilisation :

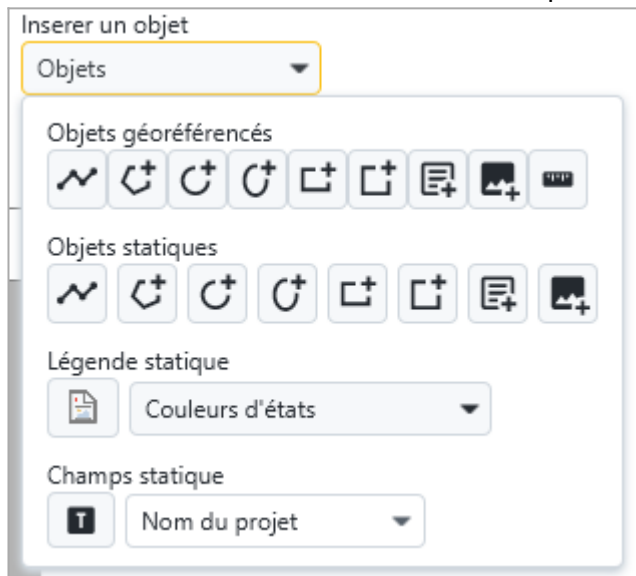

Autres évolutions

1. Changement du comportement à l'ajout d'activités dans le Gantt

2. Mise à jour dynamique des couleurs dans le Gantt
3. Homogénéisation du comportement des champs pour les activités d'un livrable
4. Nouveau format de fichier et possibilité de l'associer à l'application pour un lancement directement depuis Windows