

## Impressions

### Imprimer des livrables

Découvrons ensemble les premiers éléments qui s'affichent quand vous entrez dans l'interface d'impression des livrables :

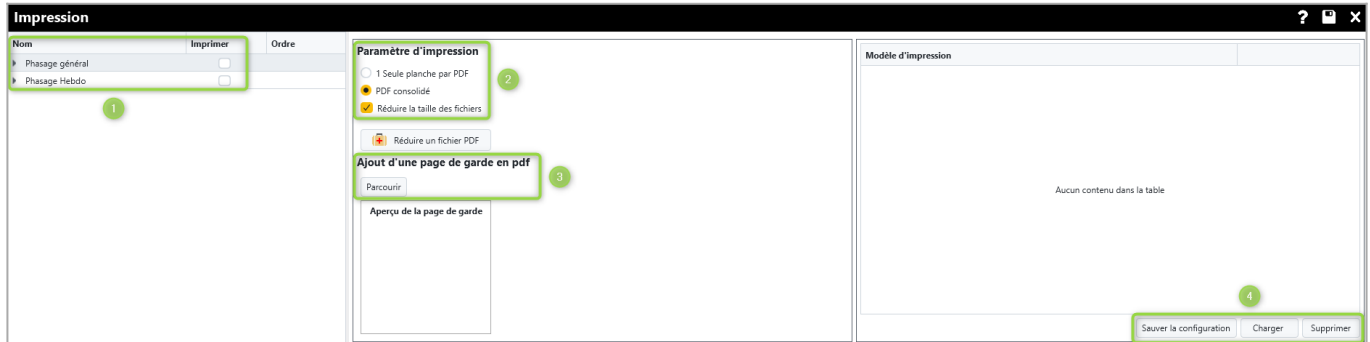

#### (1) Liste des livrables

Vos livrables apparaissent ici. Nous verrons ci-dessous comment récupérer les planches pour l'impression finale.

#### (2) Paramètre d'impression de consolidation

Ici vous pouvez choisir si chaque planche s'imprimera sur un PDF distinct, ou si vous voulez obtenir un unique PDF consolidé de sortie.

#### (3) Ajout d'une page de garde PDF

Vous pouvez si vous le souhaitez, insérer comme première page de votre sortie consolidée un document PDF supplémentaire. Utiliser le bouton parcourir pour aller chercher votre document ⇒ son aperçu s'affiche alors dans le cadre attendant :



#### (4) Utilisation des modèles d'impression

Vous pouvez sauvegarder l'ensemble des paramètres de cette fenêtre, pour utilisation ultérieure.

## Choix et ordonnancement des planches à imprimer

(1) Dans le panneau latéral gauche, vous aller cocher les planches que vous souhaitez voir apparaître dans votre PDF de sortie. Vous pouvez ajouter des planches une par une en cochant les cases de sélection. Vous pouvez également ajouter un carnet entier en cochant la case en regard de son nom (surlignée en jaune ci-dessous).

(2) Vous pouvez maintenant réordonner les planches à votre guise, soit en modifiant leur numéro d'ordre via le champ numérique (ci-dessous 7, 9, etc.) soit en les ordonnant directement dans le "chemin de fer" d'impression en effectuant du drag&drop

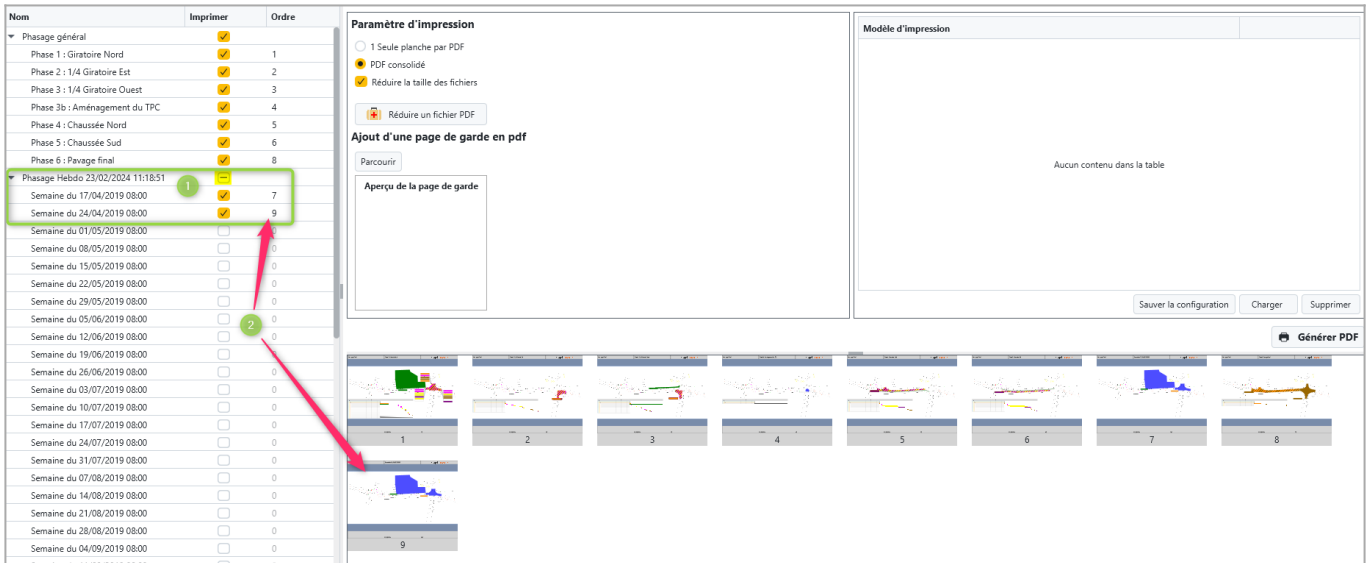

Nom	Imprimer	Ordre
Phase général	<input checked="" type="checkbox"/>	
Phase 1 : Giratoire Nord	<input checked="" type="checkbox"/>	1
Phase 2 : 1/4 Giratoire Est	<input checked="" type="checkbox"/>	2
Phase 3 : 1/4 Giratoire Ouest	<input checked="" type="checkbox"/>	3
Phase 3b : Aménagement du TPC	<input checked="" type="checkbox"/>	4
Phase 4 : Chaussée Nord	<input checked="" type="checkbox"/>	5
Phase 5 : Chaussée Sud	<input checked="" type="checkbox"/>	6
Phase 6 : Pavage final	<input checked="" type="checkbox"/>	8
Phase Hebdo 23/02/2024 11:18:51	<input checked="" type="checkbox"/>	7
Semaine du 17/04/2019 08:00	<input checked="" type="checkbox"/>	9
Semaine du 24/04/2019 08:00	<input checked="" type="checkbox"/>	
Semaine du 01/05/2019 08:00	<input type="checkbox"/>	0
Semaine du 08/05/2019 08:00	<input type="checkbox"/>	0
Semaine du 15/05/2019 08:00	<input type="checkbox"/>	0
Semaine du 22/05/2019 08:00	<input type="checkbox"/>	0
Semaine du 29/05/2019 08:00	<input type="checkbox"/>	0
Semaine du 05/06/2019 08:00	<input type="checkbox"/>	0
Semaine du 12/06/2019 08:00	<input type="checkbox"/>	0
Semaine du 19/06/2019 08:00	<input type="checkbox"/>	0
Semaine du 26/06/2019 08:00	<input type="checkbox"/>	0
Semaine du 03/07/2019 08:00	<input type="checkbox"/>	0
Semaine du 10/07/2019 08:00	<input type="checkbox"/>	0
Semaine du 17/07/2019 08:00	<input type="checkbox"/>	0
Semaine du 24/07/2019 08:00	<input type="checkbox"/>	0
Semaine du 31/07/2019 08:00	<input type="checkbox"/>	0
Semaine du 07/08/2019 08:00	<input type="checkbox"/>	0
Semaine du 14/08/2019 08:00	<input type="checkbox"/>	0
Semaine du 21/08/2019 08:00	<input type="checkbox"/>	0
Semaine du 28/08/2019 08:00	<input type="checkbox"/>	0
Semaine du 04/09/2019 08:00	<input type="checkbox"/>	0

Paramètre d'impression

1 Seule planche par PDF

PDF consolidé

Réduire la taille des fichiers

Réduire un fichier PDF

Ajout d'une page de garde en pdf

Parcourir

Aperçu de la page de garde

Aucun contenu dans la table

Sauver la configuration Charger Supprimer

Générer PDF

## Lancer l'impression

Une fois votre configuration d'impression effectuée, cliquez sur le bouton



Phase Manager vous demande alors de sélectionner un dossier de sortie :

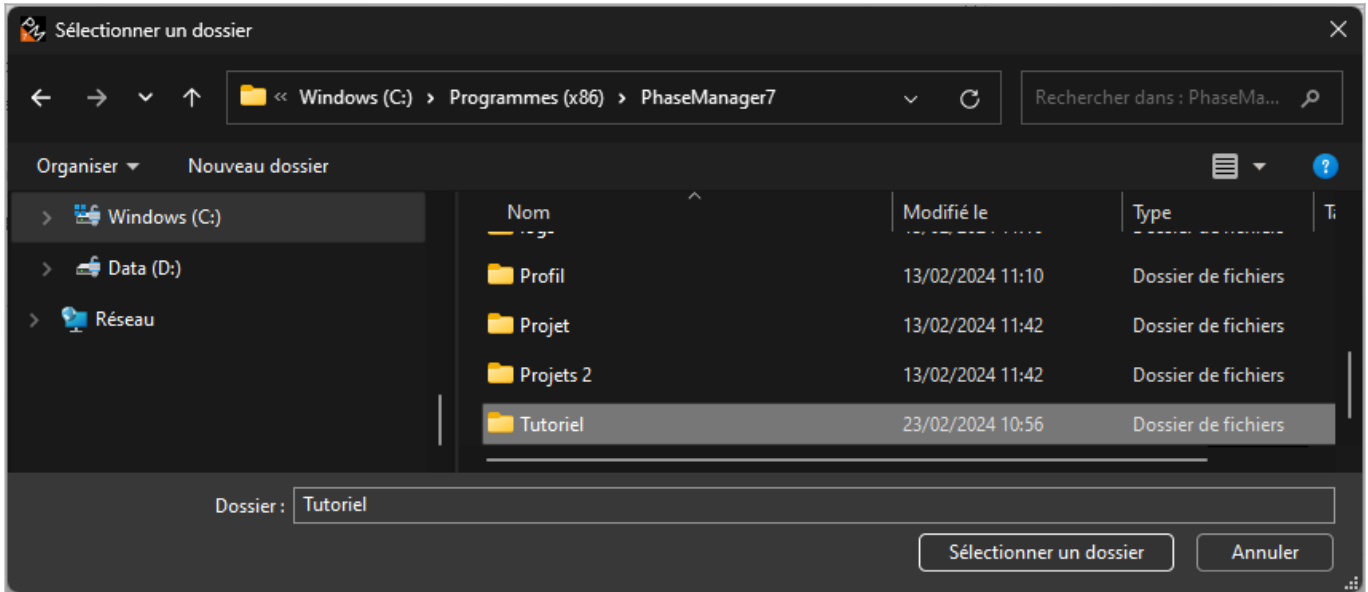

Puis l'impression se lance :

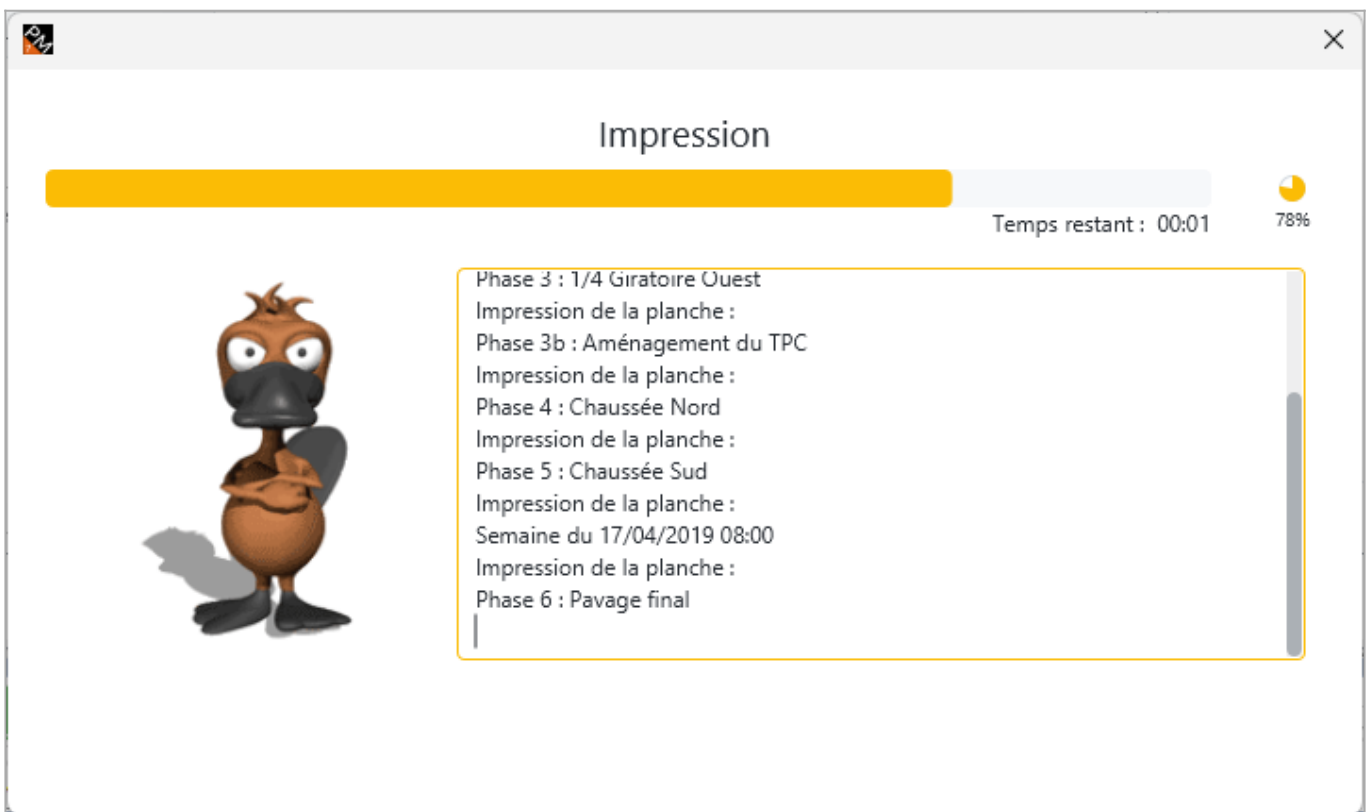

[4-modules:6-impression:1-imprimer-livrables](#)